

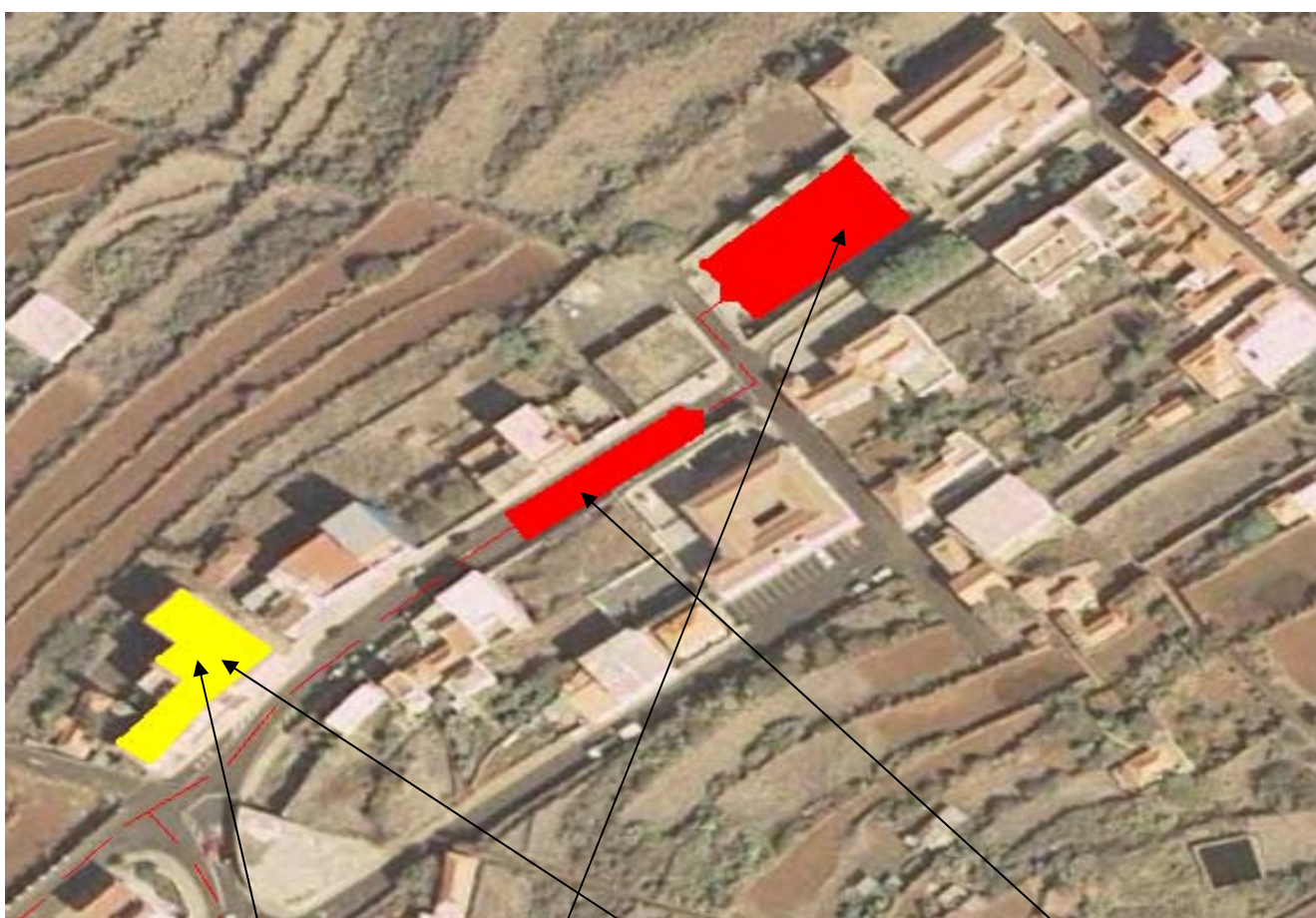

## **XI RALLYE DE TIERRA ISLA VERDE.**

**OFICINAS PERMANENTES.  
VERIFICACIONES ADMINISTRATIVAS.  
VERIFICACIONES TECNICAS.  
PARQUE CERRADO.  
SALIDA RALLYE.  
LLEGADA RALLYE.**

### **SANTO DOMINGO – GARAFIA.**



**VERIF. ADMINISTRATIVAS.**

**VERIF. TECNICAS.**

**PARQUE CERRADO.**

**OFICINA PERMANENTE.**

---

#### **ESCUDERIA ADEA**

Carretera General del Sur  
38738 - Villa de Mazo – S/C. de Tenerife  
CIF: G-38238525  
[clubadeamazo@hotmail.com](mailto:clubadeamazo@hotmail.com)

Tel.: 609.905.311  
Tel.: 686.04.60.26  
Fax: 922.44.05.29



## **XI RALLYE DE TIERRA ISLA VERDE.**

**DIRECCIÓN DE CARRERA.  
SALA DE PRENSA.  
SALA COMUNICACIONES.  
SALA DE TIEMPOS.**

### **SAN ANTONIO DEL MONTE – GARAFIA.**



**CASA OFICINAS.**

---

#### **ESCUDERIA ADEA**

Carretera General del Sur  
38738 - Villa de Mazo – S/C. de Tenerife  
CIF: G-38238525  
[clubadeamazo@hotmail.com](mailto:clubadeamazo@hotmail.com)

Tel.: 609.905.311  
Tel.: 686.04.60.26  
Fax: 922.44.05.29





## XI RALLYE DE TIERRA ISLA VERDE.

PARQUE ASISTENCIA.  
REFULLING.

## SAN ANTONIO DEL MONTE – GARAFIA.



PARQUE ASISTENCIA.

REFULLING.

**ESCUDERIA ADEA**  
Carretera General del Sur  
38738 - Villa de Mazo – S/C. de Tenerife  
CIF: G-38238525  
[clubadeamazo@hotmail.com](mailto:clubadeamazo@hotmail.com)

Tel.: 609.905.311  
Tel.: 686.04.60.26  
Fax: 922.44.05.29