

PLANO CIRCUITO ADEA

UBICACIÓN DELAS DISTINTAS ZONAS

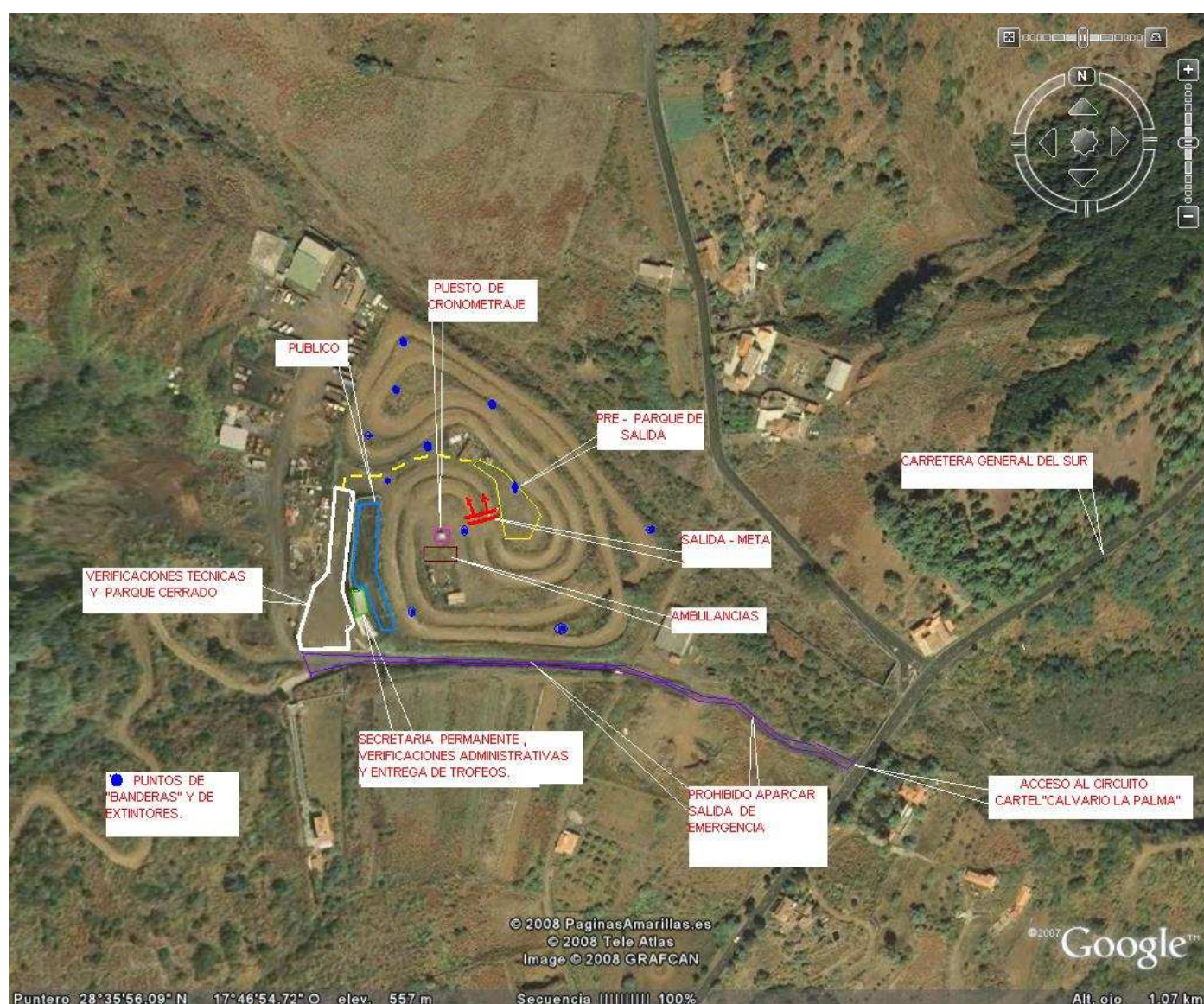

* Queda prohibido aparcar en la pista de acceso al circuito ya que es usada por los vecinos de la zona y como vía de evacuación en caso de accidente.

* Por motivos de espacio no se podrán aparcar los vehículos de asistencia dentro del parque cerrado, quedando solo en este los vehículos de competición y las herramientas necesarias para su reparación. *Solo dependiendo del número de participantes y previo aviso de la organización, se permitirá aparcar a los citados vehículos de asistencia.*

La Organización.