IV SLALOM ADEA 2012
Trofeo "Rotulos Nolo"

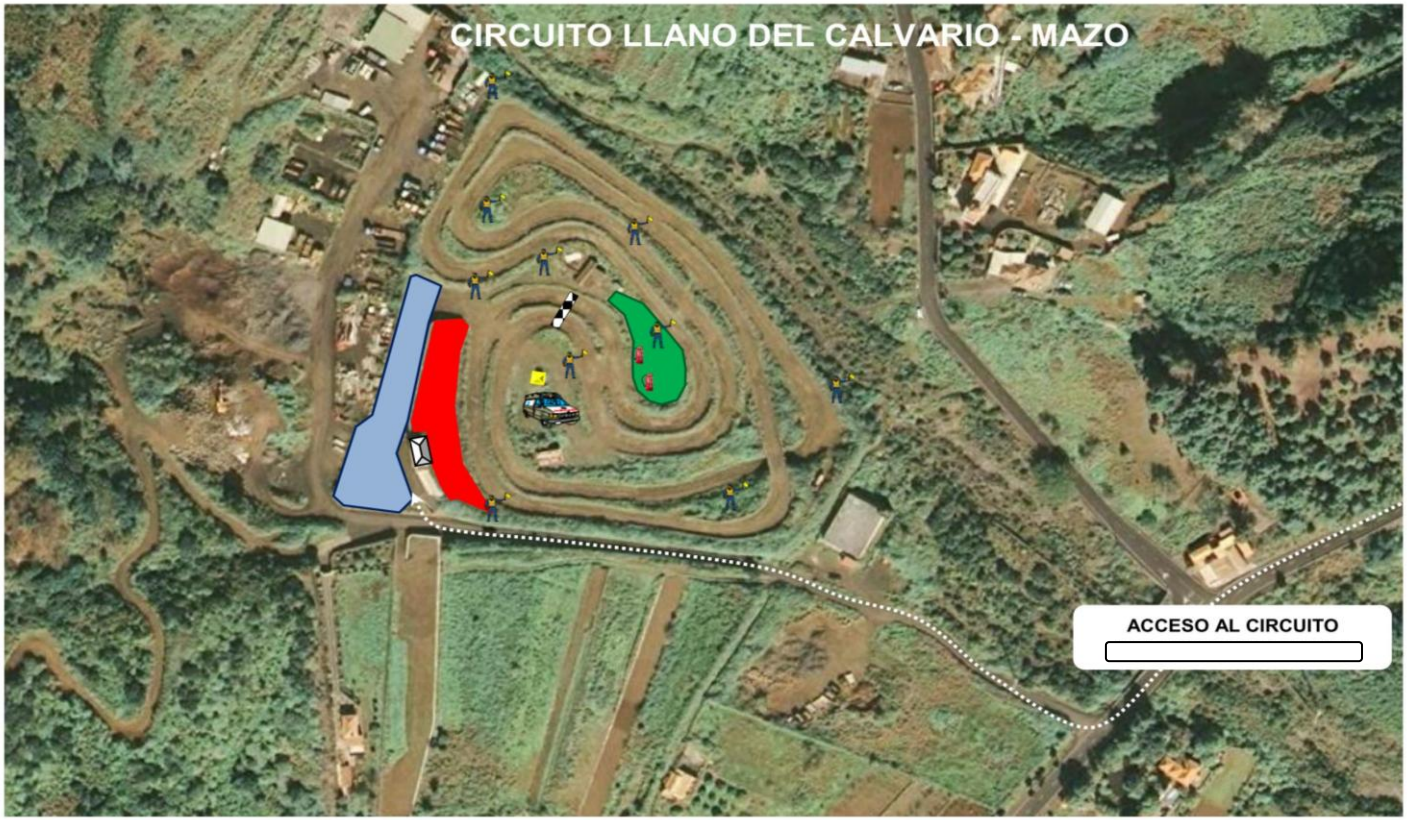

SIMBOLOS UTILIZADOS

- AMBULANCIA
- EXTINTORES
- PUESTOS CONTROL
- SALIDA - META
- PARQUE CERRADO
- CEDE SOCIAL
- CRONOMETRAJE
- ZONA PARA EL PÚBLICO
- PRE-PARQUE DE SALIDA

1.- QUEDA PROHIBIDO EL ESTACIONAMIENTO DE VEHÍCULOS DE ASISTENCIA DENTRO DE PARQUE CERRADO. SOLO SE PERMITIRÁ EL VEHÍCULO DE COMPETICIÓN Y LAS HERRAMIENTAS NECESARIAS PARA SU ARREGLO EN CASO DE AVERÍA.

2.- QUEDA PROHIBIDO EL ESTACIONAMIENTO EN LA PISTA DE ACCESO AL CIRCUITO YA QUE SERÁ UTILIZADA COMO SALIDA DE EMERGENCIA EN CASO DE ACCIDENTE Y TAMBIEN POR LOS VECINOS DE LA ZONA.

GRACIAS
LA ORGANIZACIÓN