Plano de Situación y Datos Tecnicos

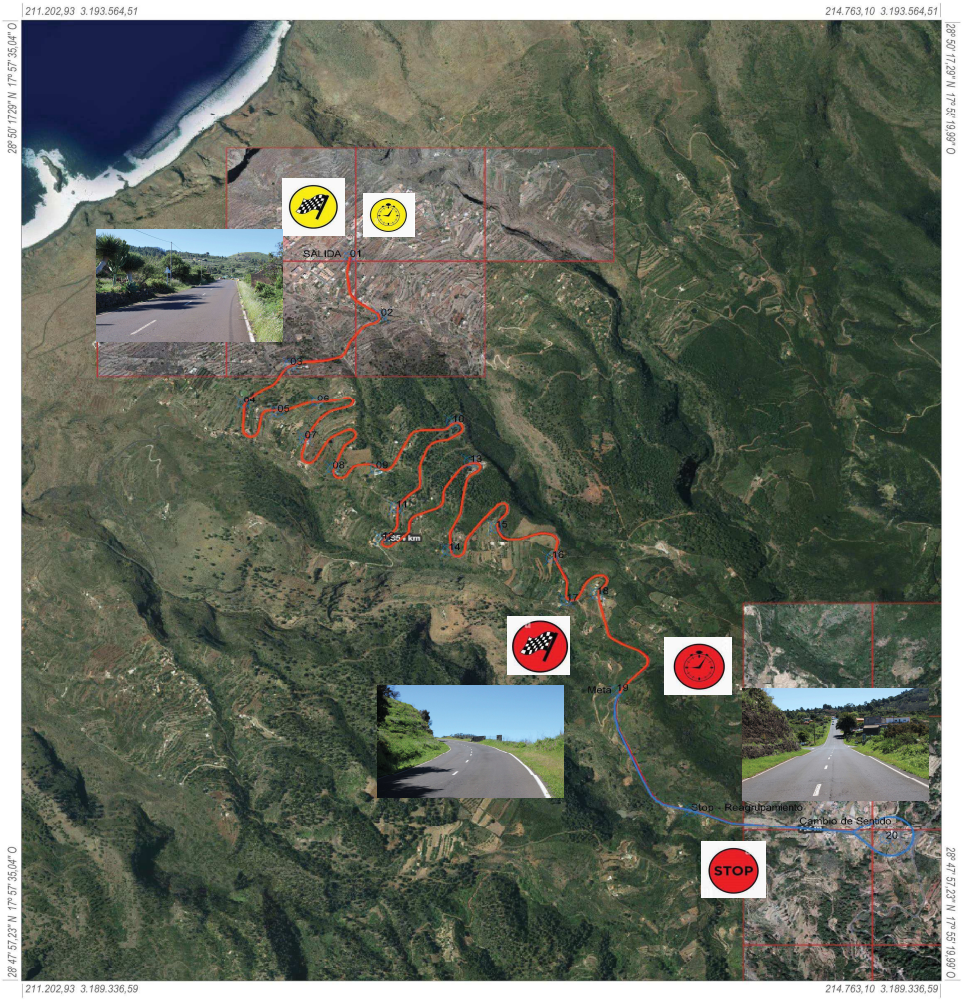

Salida	**367 metros de altitud**
Desnivel	**481 Metros**
Meta	**848 Metros de altitud**
Pendiente Media	**7,38%**
Pendiente Maxima	**9,34%**

Escuderia Valle Aridane

C/. Carlos Francisco Lorenzo Navarro. 38 - Bajos. 38760 - Los Llanos de Aridane. Isla de La Palma. Santa Cruz de Tenerife. España
www.escuderiavalle.com 922.462.473 escuderiavalle@gmail.com